

ÉLÈVES HABITANT LA COMMUNAUTÉ DE COMMUNES

- Éveil musical 74 €
- Formation musicale, 1^{er} instrument, pratiques collectives* 161 €
*1/2 tarif pour les inscrits aux harmonies municipales 80.50 €
- Instrument supplémentaire 124 €
- Pratique collective seule (orchestre, ensemble vocal lyrique, chorale des enfants) 76 €
- Location annuelle d'instrument (en fonction de la disponibilité) 96 €

ÉLÈVES N'HABITANT PAS LA COMMUNAUTÉ DE COMMUNES

- Éveil musical 148 €
- Formation musicale, 1^{er} instrument (ou chant), disciplines collectives* 322 €
*1/2 tarif pour les inscrits aux harmonies municipales de la C.C. 161 €
- Instrument supplémentaire 248 €
- Pratique collective seule (orchestre, ensemble vocal lyrique, chorale des enfants) 76 €
- Location annuelle d'instrument (en fonction de la disponibilité) 192 €

Possibilité de dégrèvement en fonction du quotient familial établi par la CAF (sur présentation de l'attestation) ou d'une réduction de 20 % à partir du 2^e enfant inscrit sur les tarifs « éveil et formation musicale, 1^{er} instrument, pratiques collectives » (en cas de deux inscriptions différentes, la réduction sera effective sur le plus petit montant). **Non cumuleable avec le demi-tarif appliqué pour les élèves participants à une des harmonies municipales du territoire.**

i Un paiement en trois fois pourra être accepté à condition d'en avertir le secrétariat début septembre. **Il est obligatoire de fournir une attestation de responsabilité civile et un justificatif de domicile le jour de l'inscription.**

ÉCOLE DE MUSIQUE ASSOCIATIVE D'HÉRISSART

L'école de musique associative d'Hérissart, conventionnée avec la Communauté de communes, permet aux jeunes enfants de faire leurs premiers pas dans l'univers musical, elle offre :

- L'éveil musical (5 ans)
- L'éveil musical (6 ans)

Pour développer leur savoir musical, elle propose :

- Des cours de solfège (Séverine Morin)
- Des cours d'instruments :
Batterie : Sylvain Guignery / **Saxophone** : Nathalie Teixeira
Clarinete : Séverine Morin / **Piano** : Timothé Hurpé
Guitare classique : Valérie Quennehen
Flûte traversière : Léanne Froment
Cuivres (trompette, bugle, trombone)

INSCRIPTIONS

Les réinscriptions et les inscriptions auront lieu à l'école de musique (rue des écoles à Hérissart).

➔ **Samedi 3 et mercredi 7 septembre de 9h30 à 12h30. Réunion parents/professeurs le vendredi 9 septembre à 19h à la salle des fêtes d'Hérissart.**

i L'inscription ne sera validée qu'avec le règlement accompagné de 3 enveloppes timbrées libellées à votre adresse.
Renseignements : 06 80 84 73 32 / gilleslavallard@sfr.fr

ÉCOLE ASSOCIATIVE DE CORNEMUSE

L'école associative de Cornemuse du Pays du Coquelicot proposera pour la première fois des cours au Zèbre d'Albert.

➔ **Cours tous les samedis de 10h à 12h (à partir de 15 ans).**

i **Professeur** : Thomas Saint, musicien professionnel
Renseignements : Frédéric Pelletier au 07 86 70 47 99



ÉCOLES DE MUSIQUE

Pays du Coquelicot

2022-2023

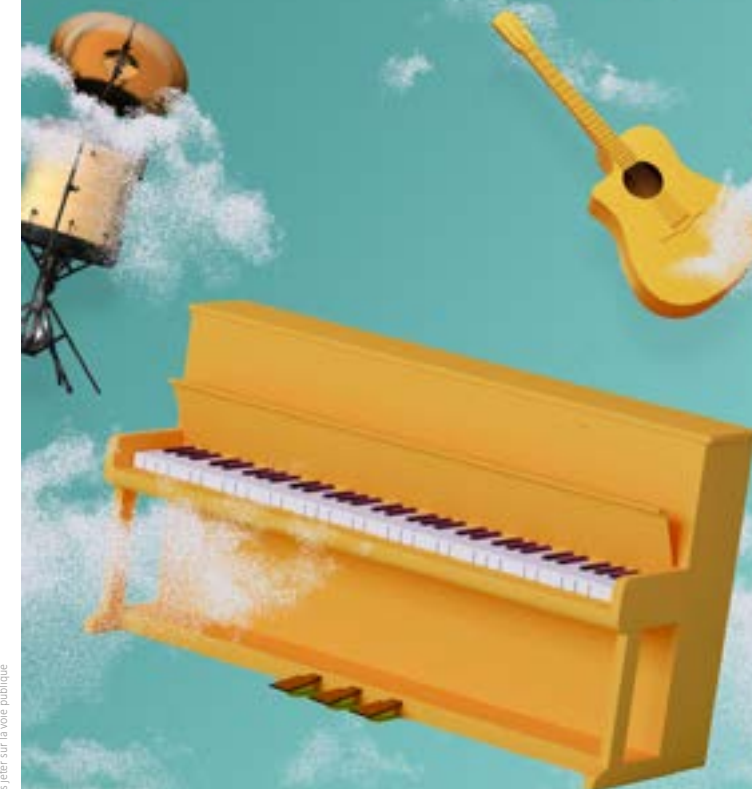

Nous voici au seuil de cette nouvelle année musicale 2022-2023. Les écoles de musique de la Communauté de communes du Pays du Coquelicot rouvriront leurs portes afin de permettre à vos enfants ou à vous-même d'entrer dans le monde musical, que ce soit au travers de la pratique d'un instrument ou de la voix. Cette plaquette vous permettra d'effectuer votre choix selon vos attentes et votre lieu de résidence.

Bonne rentrée à tous !

L'ÉCOLE DE MUSIQUE COMMUNAUTAIRE

L'école de musique du Pays du Coquelicot est présente sur trois sites :

📍 Le Zèbre de Bray-sur-Somme

Allée des petits pas

📍 Le Zèbre d'Albert

7 avenue de la République

📍 Antenne d'Acheux-en-Amiénois

Mairie, 1 rue Raymond de Wazières

RENSEIGNEMENTS

École de musique du pays du Coquelicot

7 avenue de la République - 80300 Albert

Tél : 03 22 74 01 10

Mail : ecoledemusique@paysducoquelicot.com

DIRECTION : Élisabeth Dealet

COORDINATION DES ÉTUDES : Ludovic Lemoine



LES INSTRUMENTS

L'école accueille environ 260 élèves chaque année et leur offre une large diversité dans le choix des disciplines :

- **PERCUSSIONS :** Ludovic Lemoine, 1^{er} prix C.R.R Amiens, assistant C.R.R Amiens
- **ORGUE, PIANO :** Catherine Kergomard, professeure diplômée d'État
- **PIANO, FORMATION MUSICALE :** Solveig Pierrepont, 1^{er} prix de Genève et 1^{er} prix de Rueil-Malmaison
- **PIANO, CHANT LYRIQUE ET ENSEMBLE VOCAL LYRIQUE :** Marie-Dominique Loyer, professeure diplômée d'État, assistante C.R.R Amiens
- **PIANO :** Vincent Thirault, professeur diplômé d'État, assistant C.R.R Amiens
- **VIOLON :** Anne Lopez, certificat d'aptitude de violon, professeure C.R.R Amiens/ Emeline Fauvet DEM du C.R.R de Douai
- **VIOLONCELLE :** Jean-Paul Dealet, professeur diplômé d'État, assistant C.R.R Amiens
- **GITARE CLASSIQUE :** Patricia Mille, professeure diplômée d'État
- **HAUTBOIS :** Géricq Demaecker, DEM de hautbois du C.R.R. de Lille.
- **FLÛTE TRAVERSIÈRE, ÉVEIL MUSICAL :** Nathalie Vergriete, professeure diplômée d'État
- **CLARINETTE :** Cécilia Mahieu, professeure diplômée d'État
- **SAXOPHONE :** Adrien Veys-Moine, 1^{er} prix C.N.R Douai
- **TROMPETTE ET FORMATION MUSICALE :** Jérôme Martel, professeur diplômé d'État
- **TROMBONE :** Jérôme Cardon, médaille d'or C.R.R Douai
- **TUBA :** Sylvain Winckels, professeur diplômé d'État
- **COR, FORMATION MUSICALE :** Élisabeth Dealet, professeure diplômée d'État
- **ÉVEIL MUSICAL, FORMATION MUSICALE :** Corinne Sergeant, 1^{er} prix C.N.R Bayonne
- **CLASSE DE CHANT MUSIQUES ACTUELLES :** Ani Arzumanyan, prix de Conservatoire en Arménie
- **FORMATION MUSICALE PIANO,** Brigitte Carton, professeure diplômée d'état.
- **FORMATION MUSICALE,** Ingrid Basset, 1^{er} prix C.R.R Amiens.

PRATIQUES COLLECTIVES

Les pratiques collectives offrent aux enfants, aux adolescents et adultes la possibilité de s'épanouir et d'enrichir leur parcours musical :

- Ensemble vocal lyrique, chorale d'enfants, classe d'orchestre, ensemble à cordes, ensemble de percussions.

(Inscription dans une pratique collective sous réserve des places disponibles et du niveau)

ÉVEIL MUSICAL

L'éveil musical permet aux jeunes enfants de faire leurs premiers pas dans l'univers de la musique.

- **Le Zèbre de Bray-sur-Somme**
Une classe (5-6 ans)
- **Le Zèbre d'Albert**
Trois classes (pour les 4 à 6 ans)
- **Antenne d'Acheux-en-Amiénois**
Une classe (5-6 ans)

INSCRIPTIONS

→ **Inscriptions au Zèbre d'Albert,**
7 avenue de la République - 80300 Albert

- jeudi 1^{er} septembre et vendredi 2 septembre 2022 de 14h30 à 18h30

- mardi 6 septembre 2022 de 14h30 à 18h30

- mercredi 7 septembre 2022 de 9h30 à 12h30 et 14h30 à 18h30

→ **Inscriptions au Zèbre de Bray**
allée des petits pas - 80340 Bray-sur-Somme

- Le samedi 3 septembre 2022 de 9h30 à 12h30

RENSEIGNEMENTS

tél : 03 22 74 01 10

mail : ecoledemusique@payducoquelicot.com